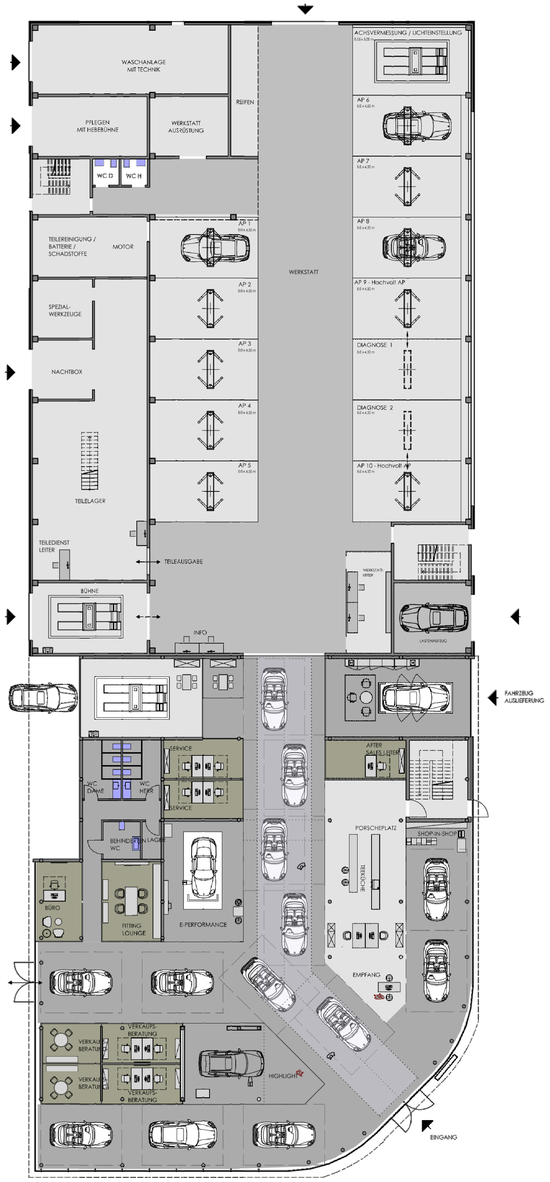

GRUNDRISS ERDGESCHOSS M 1:200

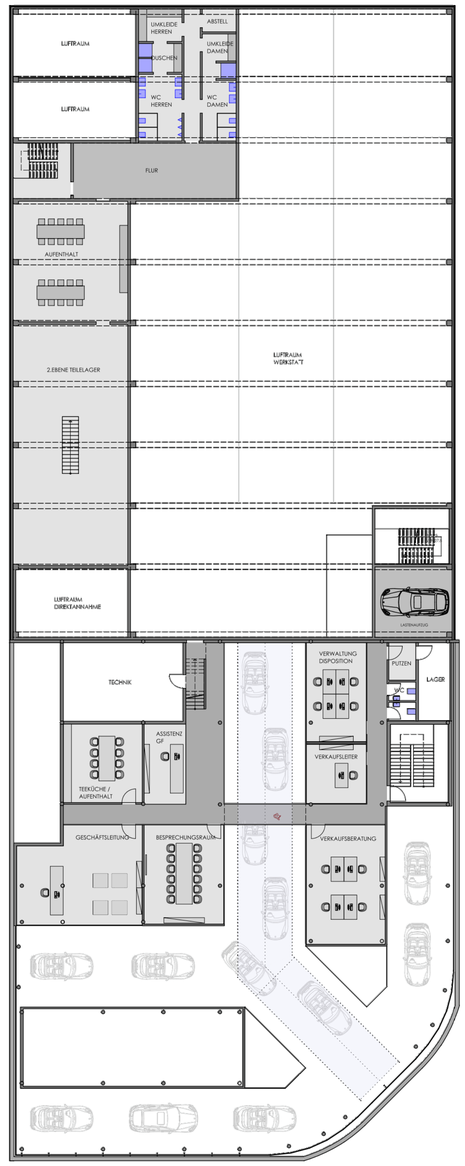

GRUNDRISS 1. OBERGESCHOSS M 1:200

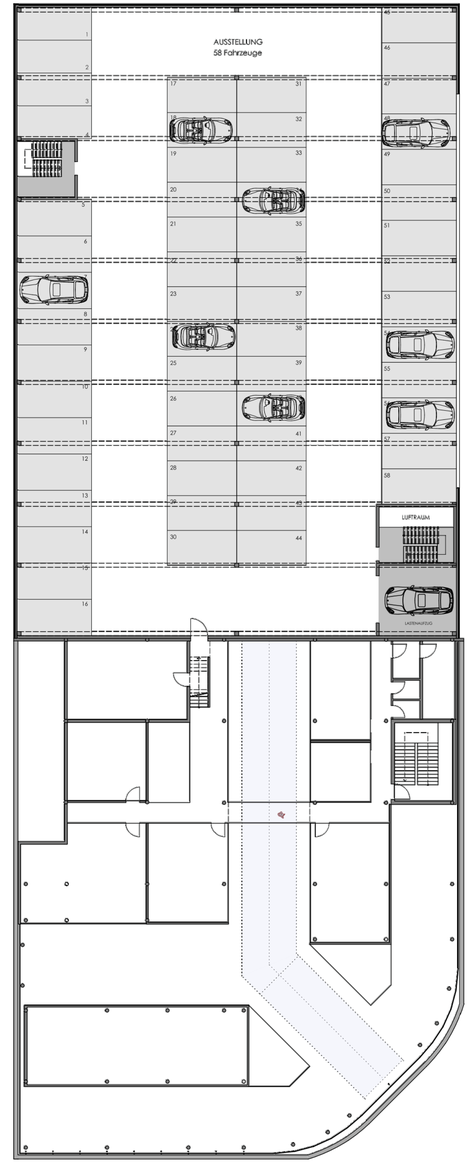

GRUNDRISS 2. OBERGESCHOSS M 1:200

Projekt: Stadt Plattling
"Porsche Zentrum Niederbayern/ Plattling"

Verfahren/ Phase: Vorhabenbezogener Bebauungsplan

Planinhalt: Gebäudegrundrisse

Bearb.	TG, MSch, MLo	Maßstab	1 : 200
Gez.	MLo	Datum	22.03.2021
Projekt	20020	Plan-Nr.	1.00

Bauherr:
AVP Automobilgruppe Beteiligungs GmbH
Dr.-Wandinger-Straße 1a
94447 Plattling

AVP AUTOLAND

Entwurfsverfasser:
DII
DII Architektur GmbH
Schmiedgasse 32
94032 Passau

Dr. Schober
Gesellschaft für Landschaftsplanung mbH
Kammerhof 6 • 85354 Freising • Germany
Tel. +49 (0) 8161 50 01 • Fax +49 (0) 8161 9 44 33
zentrale@schober-lanc.de • www.schober-lanc.de

D:\20\020\PI\02_Daten_CAD\Beschluss\20020-210322_BPlan-Grundrisse_M1_200.dwg ■ Grundrisse-Layout

No. 08. März 2021 - 15:01